

# 7ª edición de los Premios Fundación MAPFRE a la Innovación Social paso a paso

## 1. Inscripción

2 octubre – 30 noviembre 2023

Fase de inscripción de proyectos en tres categorías:

- 1) Movilidad segura y sostenible
- 2) Economía senior
- 3) Mejora de la salud y tecnología digital (e-Health)

Y en cuatro regiones:

**Brasil, resto de Latinoamérica, Europa y EE.UU.**

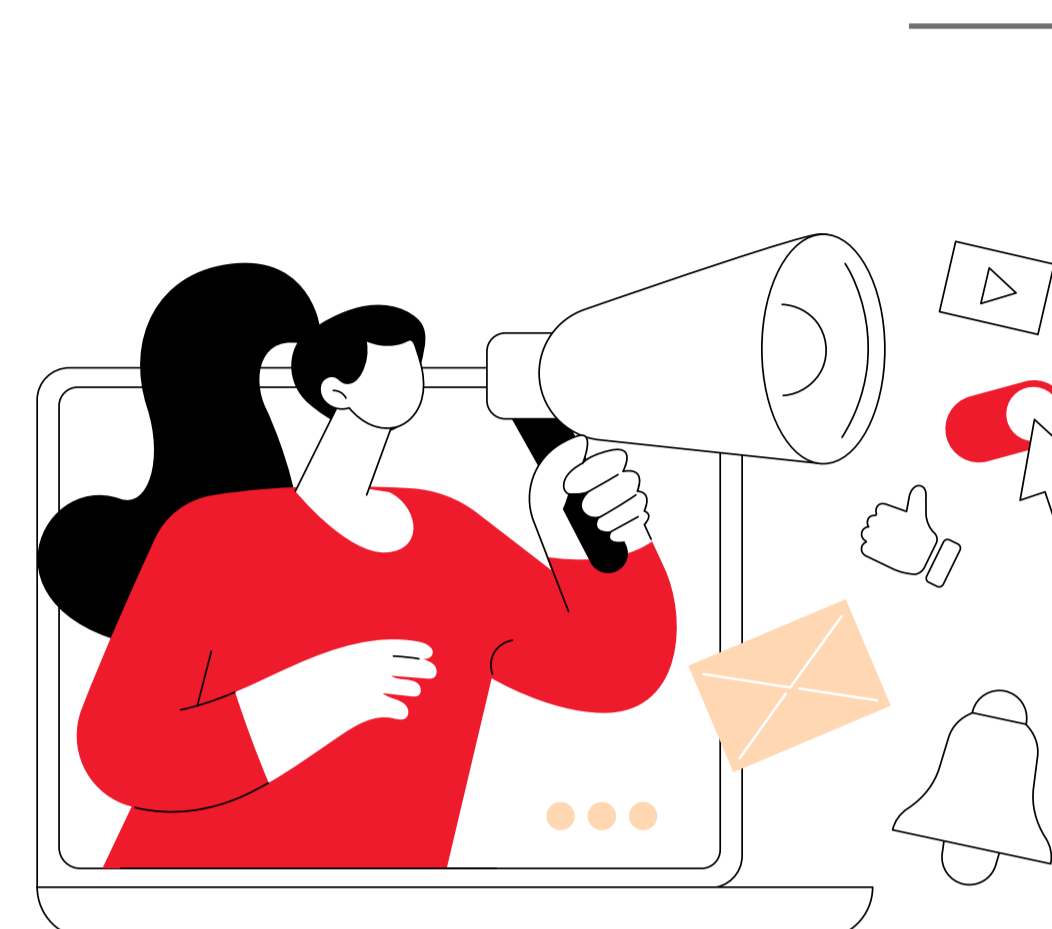

## 7. El día después

Todos los finalistas pasan a formar parte de Red Innova, una comunidad de innovadores sociales que propicia el intercambio de conocimiento experto, formación, difusión y apoyo entre pares para potenciar los proyectos.

## 2. Requisitos

- Presentar cada candidatura en el área geográfica donde radique su representante o la entidad promotora del mismo.
- Al menos un integrante del equipo debe trabajar a tiempo completo en el proyecto.
- Se debe disponer de un prototipo o prueba-piloto.
- La facturación del proyecto en 2022 no debe haber superado los 200.000 euros.
- En las bases pueden consultarse otros aspectos jurídicos asociados.



## 6. Gran Final

Mayo 2024

Anuncio de los ganadores en la Gala Final que se celebra en Madrid, en el Museo Reina Sofia de Madrid.

**3 ganadores** (1 por categoría) reciben **40.000 €** para impulsar su proyecto.

## 3. Selección de finalistas

Diciembre 2023 – marzo 2024

Fase de análisis de candidaturas recibidas y preselección. Se seleccionan los 12 proyectos finalistas (3 por categoría y región).



## 4. Preparación para la final

Marzo – abril 2024

Se imparten sesiones de *mentoring* y *coaching* a los representantes de los proyectos.

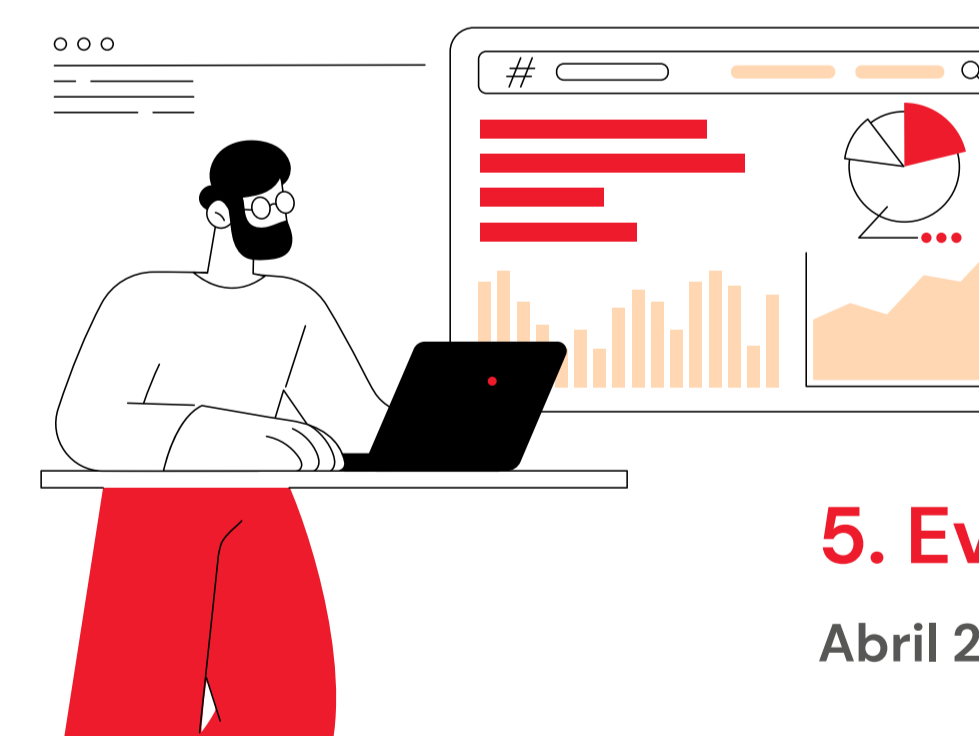

## 5. Evaluación por el jurado

Abril 2024

Los finalistas presentan sus propuestas ante un jurado experto invitado por Fundación MAPFRE.

<https://www.fundacionmapfre.org/premios-innovacion-social/>